

RELATÓRIO FOTOGRÁFICO

W2 ENGENHARIA E CONSULTORIA LTDA

OBRA:	REFORMA E MANUTENÇÃO DO CÉU DAS ARTES
LOCAL:	RUA WASHINGTON PENSA, 969 - PQ DAS LARANJEIRAS
MEDIÇÃO Nº	6
PERÍODO	01/10/2024 a 31/10/2024

DESCRIÇÃO	SERVIÇOS PRELIMINARES	ITEM	2
CÓD. / REF.		SUBITEM	2.1
17-30-02 - SIURB	PLACA DE OBRA EM CHAPA DE AÇO GALVANIZADO	M2	QTDE CONTRATO 8,00

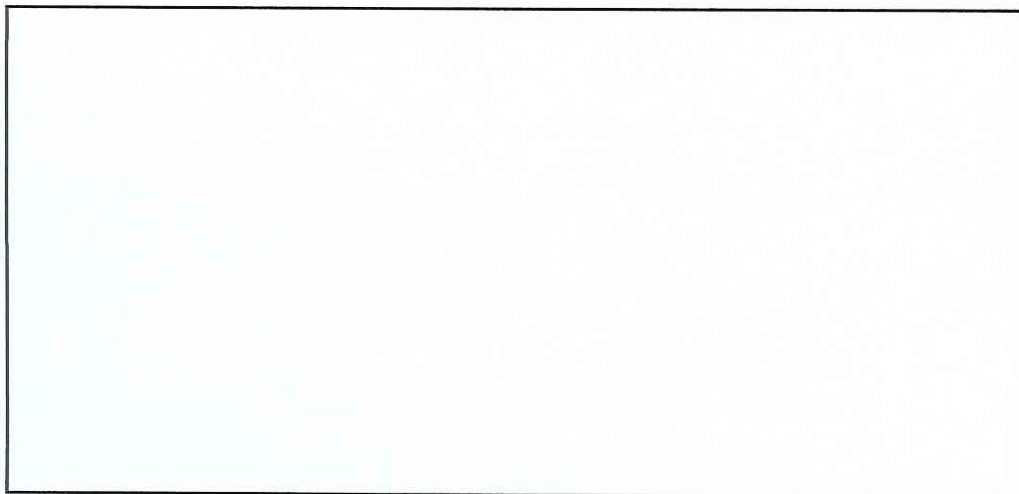

Observação:	QTDE Anterior	0,00
	QDE Atual	
	QTD	0,00
CONTRATADA: W2 ENGENHARIA E CONSULTORIA LTDA	VERIFICAÇÃO/ LIBERAÇÃO DA	
RESP. TÉCNICO: AZOR DO PRADO FERREIRA - CREA - SP - nº		



RELATÓRIO FOTOGRÁFICO

W2 ENGENHARIA E CONSULTORIA LTDA

OBRA:	REFORMA E MANUTENÇÃO DO CÉU DAS ARTES
LOCAL:	RUA WASHINGTON PENSA, 969 - PQ DAS LARANJEIRAS
MEDIÇÃO Nº	6
PERÍODO	01/10/2024 a 31/10/2024

DESCRIÇÃO	INTERVENÇÃO A - EXECUÇÃO DE RAMPAS TEATRO	ITEM	3
		SUBITEM	3.3
CÓD. / REF.	DEMOLIÇÃO MECANIZADA DE PAVIMENTO OU PISO EM CONCRETO, INCLUSIVE FRAGMENTAÇÃO E ACOMODAÇÃO DO MATERIAL	M2	QTDE CONTRATO
03.01.250 - CDHU			21,50



Observação:	QTDE Anterior	0,00
	QDE Atual	
	QTD	0,00
CONTRATADA: W2 ENGENHARIA E CONSULTORIA LTDA	VERIFICAÇÃO/ LIBERAÇÃO DA	
RESP. TÉCNICO: AZOR DO PRADO FERREIRA - CREA - SP - nº		



RELATÓRIO FOTOGRÁFICO

W2 ENGENHARIA E CONSULTORIA LTDA

OBRA:	REFORMA E MANUTENÇÃO DO CÉU DAS ARTES
LOCAL:	RUA WASHINGTON PENSA, 969 - PQ DAS LARANJEIRAS
MEDICÇÃO Nº	6
PERÍODO	01/10/2024 a 31/10/2024

DESCRIÇÃO	INTERVENÇÃO A - EXECUÇÃO DE RAMPAS TEATRO	ITEM	3
CÓD. / REF.		SUBITEM	3.11
170180 - SIURB	FV.12/13 - MURETA DE ARRIMO EM BLOCOS DE CONCRETO, H=1,00 M	M	QTDE CONTRATO 6,90



Observação:	QTDE Anterior	0,00
	QDE Atual	
	QTD	0,00
CONTRATADA: W2 ENGENHARIA E CONSULTORIA LTDA	VERIFICAÇÃO/ LIBERAÇÃO DA	
RESP. TÉCNICO: AZOR DO PRADO FERREIRA - CREA - SP - nº		



RELATÓRIO FOTOGRÁFICO

W2 ENGENHARIA E CONSULTORIA LTDA

OBRA:	REFORMA E MANUTENÇÃO DO CÉU DAS ARTES
LOCAL:	RUA WASHINGTON PENSA, 969 - PQ DAS LARANJEIRAS
MEDICÇÃO Nº	6
PERÍODO	01/10/2024 a 31/10/2024

DESCRIÇÃO	INTERVENÇÃO C - REFORMA DO BLOCO 01	ITEM	5
CÓD. / REF.	DEMOLIÇÃO MANUAL DE REVESTIMENTO CERÂMICO, INCLUINDO A BASE	SUBITEM	5.2
03.04.020 - CDHU		M2	QTDE CONTRATO 199,20



Observação:	QTDE Anterior	0,00
	QDE Atual	
	QTD	0,00
CONTRATADA: W2 ENGENHARIA E CONSULTORIA LTDA		VERIFICAÇÃO/ LIBERAÇÃO DA
RESP. TÉCNICO: AZOR DO PRADO FERREIRA - CREA - SP - nº		



RELATÓRIO FOTOGRÁFICO

W2 ENGENHARIA E CONSULTORIA LTDA

OBRA:	REFORMA E MANUTENÇÃO DO CÉU DAS ARTES
LOCAL:	RUA WASHINGTON PENSA, 969 - PQ DAS LARANJEIRAS
MEDICÃO Nº	6
PERÍODO	01/10/2024 a 31/10/2024

DESCRIÇÃO	INTERVENÇÃO C - REFORMA DO BLOCO 01	ITEM	5
CÓD. / REF.	DIVISÓRIA EM PLACAS DE GESSO ACARTONADO, RESISTÊNCIA AO FOGO 60 MINUTOS, ESPESSURA 120/90MM - 1RF / 1RF LM	SUBITEM	5.16
14.30.160 - CDHU		M2	QTDE CONTRATO 90,00

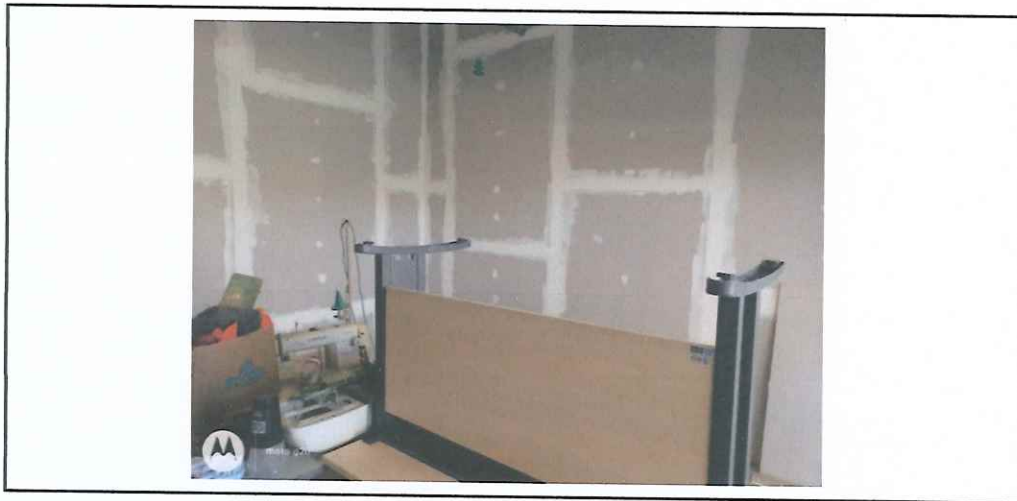
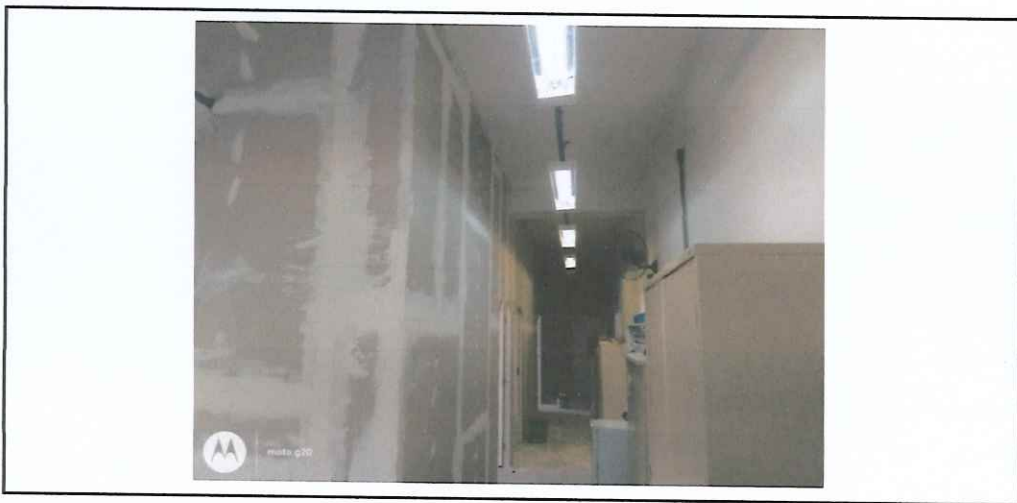

Observação:	QTDE Anterior	0,00
	QDE Atual	
	QTD	0,00
CONTRATADA: W2 ENGENHARIA E CONSULTORIA LTDA	VERIFICAÇÃO/ LIBERAÇÃO DA	
RESP. TÉCNICO: AZOR DO PRADO FERREIRA - CREA - SP - nº		



RELATÓRIO FOTOGRÁFICO

W2 ENGENHARIA E CONSULTORIA LTDA

OBRA:	REFORMA E MANUTENÇÃO DO CÉU DAS ARTES
LOCAL:	RUA WASHINGTON PENSA, 969 - PQ DAS LARANJEIRAS
MEDICÇÃO Nº	6
PERÍODO	01/10/2024 a 31/10/2024

DESCRIÇÃO	INTERVENÇÃO C - REFORMA DO BLOCO 01	ITEM	5
CÓD. / REF.	PASSEIO DE CONCRETO, FCK=25MPA, INCLUINDO PREPARO DA CAIXA E LASTRO DE BRITA	SUBITEM	5.25
17-02-42 - SIURB		M3	QTDE CONTRATO 29,50



Observação:	QTDE Anterior	0,00
	QDE Atual	
	QTD	0,00
CONTRATADA: W2 ENGENHARIA E CONSULTORIA LTDA	VERIFICAÇÃO/ LIBERAÇÃO DA	
RESP. TÉCNICO: AZOR DO PRADO FERREIRA - CREA - SP - nº		





RELATÓRIO FOTOGRÁFICO

W2 ENGENHARIA E CONSULTORIA LTDA

OBRA:	REFORMA E MANUTENÇÃO DO CÉU DAS ARTES
LOCAL:	RUA WASHINGTON PENSA, 969 - PQ DAS LARANJEIRAS
MEDIÇÃO Nº	6
PERÍODO	01/10/2024 a 31/10/2024

DESCRIÇÃO	INTERVENÇÃO C - REFORMA DO BLOCO 01	ITEM	5
CÓD. / REF.		SUBITEM	5.53
33.02.080 - CDHU	MASSA CORRIDA À BASE DE RESINA ACRÍLICA	M2	QTDE CONTRATO 197,22



Observação:	QTDE Anterior	0,00
	QDE Atual	
	QTD	0,00
CONTRATADA: W2 ENGENHARIA E CONSULTORIA LTDA	VERIFICAÇÃO/ LIBERAÇÃO DA	
RESP. TÉCNICO: AZOR DO PRADO FERREIRA - CREA - SP - nº		



RELATÓRIO FOTOGRÁFICO

W2 ENGENHARIA E CONSULTORIA LTDA

OBRA:	REFORMA E MANUTENÇÃO DO CÉU DAS ARTES
LOCAL:	RUA WASHINGTON PENSA, 969 - PQ DAS LARANJEIRAS
MEDIÇÃO Nº	6
PERÍODO	01/10/2024 a 31/10/2024

DESCRIÇÃO	INTERVENÇÃO E - REFORMA DOS VESTIÁRIOS	ITEM	7
CÓD. / REF.	TRATAMENTO DE FISSURAS ESTÁVEIS (NÃO ATIVAS) EM ELEMENTOS DE CONCRETO	SUBITEM	7.18
11.20.130 - CDHU		M	QTDE CONTRATO 15,00

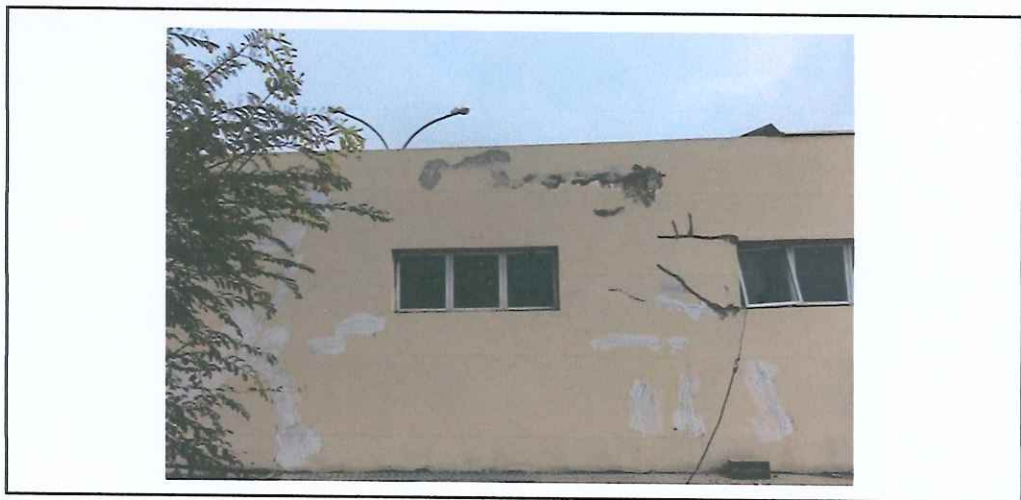

Observação:	QTDE Anterior	0,00
	QDE Atual	
	QTD	0,00
CONTRATADA: W2 ENGENHARIA E CONSULTORIA LTDA	VERIFICAÇÃO/ LIBERAÇÃO DA	
RESP. TÉCNICO: AZOR DO PRADO FERREIRA - CREA - SP - nº		



RELATÓRIO FOTOGRÁFICO
W2 ENGENHARIA E CONSULTORIA LTDA

OBRA:	REFORMA E MANUTENÇÃO DO CÉU DAS ARTES
LOCAL:	RUA WASHINGTON PENSA, 969 - PQ DAS LARANJEIRAS
MEDICÃO Nº	6
PERÍODO	01/10/2024 a 31/10/2024

DESCRIÇÃO	INTERVENÇÃO E - REFORMA DOS VESTIÁRIOS	ITEM	7
CÓD. / REF.	APLICAÇÃO MANUAL DE PINTURA COM TINTA LÁTEX ACRÍLICA EM PAREDES, DUAS DEMÃOS.	SUBITEM	7.69
88489 - SINAPI		M2	QTDE CONTRATO 233,59



Observação:	QTDE Anterior	0,00
	QDE Atual	
	QTD	0,00
CONTRATADA: W2 ENGENHARIA E CONSULTORIA LTDA	VERIFICAÇÃO/ LIBERAÇÃO DA	
RESP. TÉCNICO: AZOR DO PRADO FERREIRA - CREA - SP - nº		

[Handwritten Signature]

RELATÓRIO FOTOGRÁFICO

W2 ENGENHARIA E CONSULTORIA LTDA

OBRA:	REFORMA E MANUTENÇÃO DO CÉU DAS ARTES
LOCAL:	RUA WASHINGTON PENSA, 969 - PQ DAS LARANJEIRAS
MEDICÃO Nº	6
PERÍODO	01/10/2024 a 31/10/2024

DESCRIÇÃO	INTERVENÇÃO E - REFORMA DOS VESTIÁRIOS	ITEM	7
CÓD. / REF.		SUBITEM	7.71
35.04.020 - CDHU	Banco contínuo em concreto vazado	M	QTDE CONTRATO 7,70

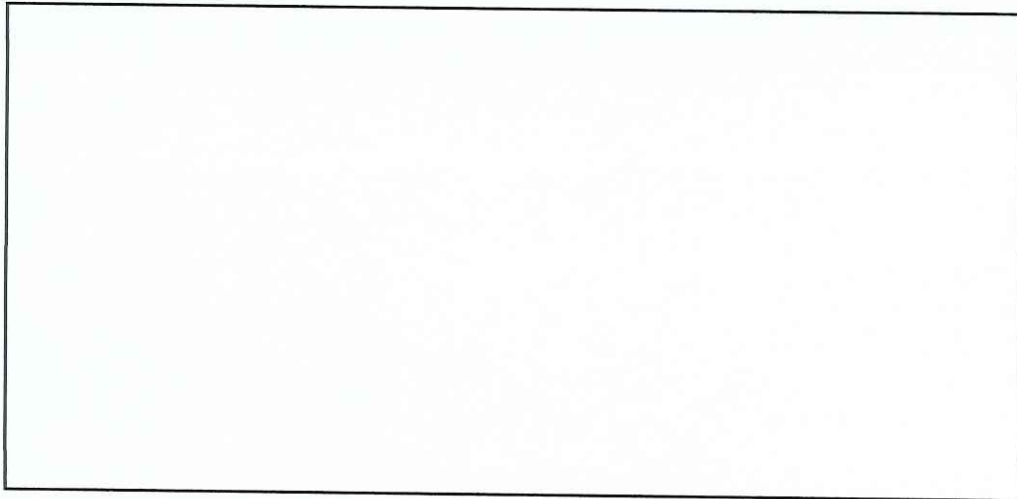

Observação:	QTDE Anterior	0,00
	QDE Atual	
	QTD	0,00
CONTRATADA: W2 ENGENHARIA E CONSULTORIA LTDA		VERIFICAÇÃO/ LIBERAÇÃO DA
RESP. TÉCNICO: AZOR DO PRADO FERREIRA - CREA - SP - nº		



m. l. l. l.



W2 ENGENHARIA E CONSULTORIA

RELATÓRIO FOTOGRÁFICO

W2 ENGENHARIA E CONSULTORIA LTDA

OBRA:	REFORMA E MANUTENÇÃO DO CÉU DAS ARTES
LOCAL:	RUA WASHINGTON PENSA, 969 - PQ DAS LARANJEIRAS
MEDICÇÃO Nº	6
PERÍODO	01/10/2024 a 31/10/2024

DESCRIÇÃO	INTERVENÇÃO F - REFORMA E AMPLIAÇÃO DE ACADEMIA AO AR LIVRE	ITEM	8
CÓD. / REF.	PLANTIO DE GRAMA ESMERALDA EM PLACAS (JARDINS E CANTEIROS)	SUBITEM	8.15
34.02.100 - CDHU		M2	QTDE CONTRATO 200,00



Observação:	QTDE Anterior	0,00
	QDE Atual	
	QTD	0,00
CONTRATADA: W2 ENGENHARIA E CONSULTORIA LTDA	VERIFICAÇÃO/ LIBERAÇÃO DA	
RESP. TÉCNICO: AZOR DO PRADO FERREIRA - CREA - SP - nº		

Azor do Prado Ferreira

RELATÓRIO FOTOGRÁFICO

W2 ENGENHARIA E CONSULTORIA LTDA

OBRA:	REFORMA E MANUTENÇÃO DO CEU DAS ARTES
LOCAL:	RUA WASHINGTON PENSA, 969 - PQ DAS LARANJEIRAS
MEDICÃO Nº	6
PERÍODO	01/10/2024 a 31/10/2024

DESCRIÇÃO	INTERVENÇÃO G - REFORMA DE GINÁSIO POLIESPORTIVO	ITEM	9
CÓD. / REF.		SUBITEM	9.9
24.02.060 - CDHU	PORTA/PORTÃO DE ABRIR EM CHAPA, SOB MEDIDA	M2	QTDE CONTRATO 8,36



Observação:	QTDE Anterior	0,00
	QDE Atual	
	QTD	0,00
CONTRATADA: W2 ENGENHARIA E CONSULTORIA LTDA		VERIFICAÇÃO/ LIBERAÇÃO DA
RESP. TÉCNICO: AZOR DO PRADO FERREIRA - CREA - SP - nº		





RELATÓRIO FOTOGRÁFICO

W2 ENGENHARIA E CONSULTORIA LTDA

OBRA:	REFORMA E MANUTENÇÃO DO CÉU DAS ARTES
LOCAL:	RUA WASHINGTON PENSA, 969 - PQ DAS LARANJEIRAS
MEDIÇÃO Nº	6
PERÍODO	01/10/2024 a 31/10/2024

DESCRIÇÃO	INTERVENÇÃO G - REFORMA DE GINÁSIO POLIESPORTIVO	ITEM	9
CÓD. / REF.	PORTAO DE 1 FOLHA DE TUBOS E TELA GALVANIZADOS COM PORTA CADEADO	SUBITEM	9.10
06.80.023 - FDE		M2	QTDE CONTRATO 5,83

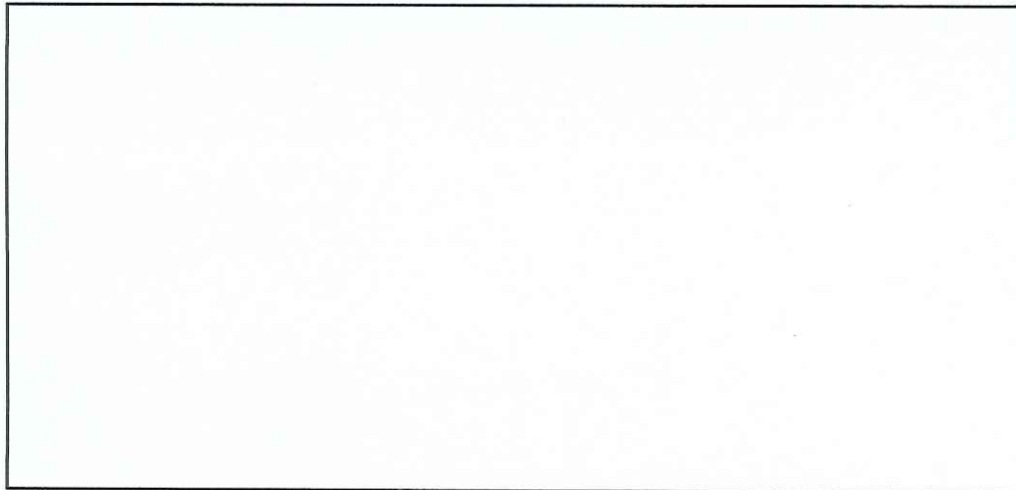

Observação:	QTDE Anterior	0,00
	QDE Atual	
	QTD	0,00
CONTRATADA: W2 ENGENHARIA E CONSULTORIA LTDA	VERIFICAÇÃO/ LIBERAÇÃO DA	
RESP. TÉCNICO: AZOR DO PRADO FERREIRA - CREA - SP - nº		

RELATÓRIO FOTOGRÁFICO

W2 ENGENHARIA E CONSULTORIA LTDA

OBRA:	REFORMA E MANUTENÇÃO DO CÉU DAS ARTES
LOCAL:	RUA WASHINGTON PENSA, 969 - PQ DAS LARANJEIRAS
MEDIÇÃO Nº	6
PERÍODO	01/10/2024 a 31/10/2024

DESCRIÇÃO	INTERVENÇÃO G - REFORMA DE GINÁSIO POLIESPORTIVO	ITEM	9
CÓD. / REF.	TELA DE AÇO GALVANIZADO FIO Nº 10 BWG, MALHA DE 2', TIPO ALAMBRADO DE SEGURANÇA	SUBITEM	9.11
34.20.080 - CDHU		M2	QTDE CONTRATO 181,00



Observação:	QTDE Anterior	0,00
	QDE Atual	
	QTD	0,00
CONTRATADA: W2 ENGENHARIA E CONSULTORIA LTDA		VERIFICAÇÃO/ LIBERAÇÃO DA
RESP. TÉCNICO: AZOR DO PRADO FERREIRA - CREA - SP - nº		



RELATÓRIO FOTOGRÁFICO
W2 ENGENHARIA E CONSULTORIA LTDA

OBRA:	REFORMA E MANUTENÇÃO DO CÉU DAS ARTES
LOCAL:	RUA WASHINGTON PENSA, 969 - PQ DAS LARANJEIRAS
MEDICÃO Nº	6
PERÍODO	01/10/2024 a 31/10/2024

DESCRIÇÃO	INTERVENÇÃO G - REFORMA DE GINÁSIO POLIESPORTIVO	ITEM	9
CÓD. / REF.	CO-43 GUARDA-CORPO COM GRADIL DE FECHAMENTO H=110CM	SUBITEM	9.13
06.03.109 - FDE	AÇO GALVANIZADO COM PINTURA ESMALTE	M	QTDE CONTRATO 7,70



Observação:	QTDE Anterior	0,00
	QDE Atual	
	QTD	0,00
CONTRATADA: W2 ENGENHARIA E CONSULTORIA LTDA	VERIFICAÇÃO/ LIBERAÇÃO DA	
RESP. TÉCNICO: AZOR DO PRADO FERREIRA - CREA - SP - nº		



RELATÓRIO FOTOGRÁFICO

W2 ENGENHARIA E CONSULTORIA LTDA

OBRA:	REFORMA E MANUTENÇÃO DO CÉU DAS ARTES
LOCAL:	RUA WASHINGTON PENSA, 969 - PQ DAS LARANJEIRAS
MEDIÇÃO Nº	6
PERÍODO	01/10/2024 a 31/10/2024

DESCRIÇÃO	REFORMA GERAL	ITEM	11
CÓD. / REF.		SUBITEM	11.12
08.03.007 - FDE	TUBO ACO GALVANIZ NBR5580-CL MEDIA, DN65MM (2 1/2") - INCL CONEXOES	M	QTDE CONTRATO 6,00



Observação:	QTDE Anterior	0,00
	QDE Atual	
	QTD	0,00
CONTRATADA: W2 ENGENHARIA E CONSULTORIA LTDA		VERIFICAÇÃO/ LIBERAÇÃO DA
RESP. TÉCNICO: AZOR DO PRADO FERREIRA - CREA - SP - nº		

