



## RELATÓRIO FOTOGRÁFICO

### W2 ENGENHARIA E CONSULTORIA LTDA

OBRA:	REFORMA E MANUTENÇÃO DO CÉU DAS ARTES
LOCAL:	RUA WASHINGTON PENSA, 969 - PQ DAS LARANJEIRAS
MEDICÃO Nº	8
PERÍODO	01/12/2024 a 31/12/2024

DESCRIÇÃO	SERVIÇOS PRELIMINARES	ITEM	2
		SUBITEM	2.1
CÓD. / REF.	PLACA DE OBRA EM CHAPA DE AÇO GALVANIZADO	M2	QTDE CONTRATO
17-30-02 - SIURB			8,00

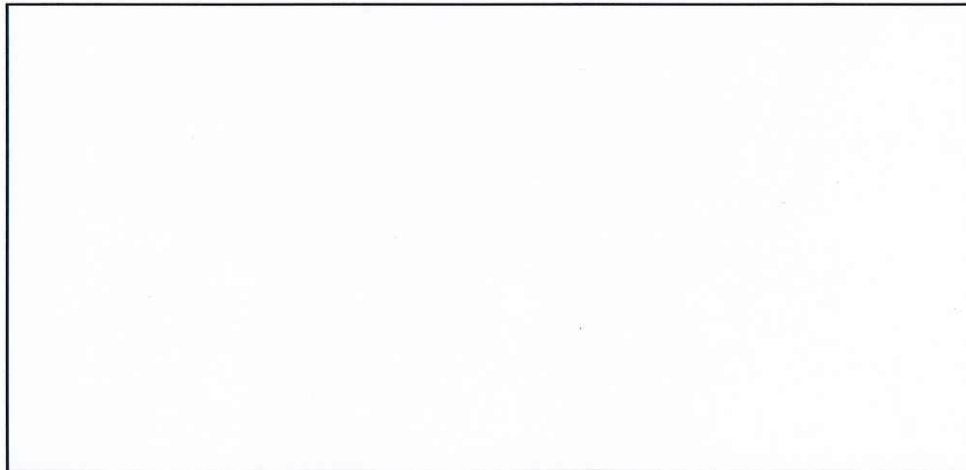

Observação:	QTDE Anterior	0,00
	QDE Atual	
	QTD	0,00
CONTRATADA: W2 ENGENHARIA E CONSULTORIA LTDA	VERIFICAÇÃO/ LIBERAÇÃO DA	
RESP. TÉCNICO: AZOR DO PRADO FERREIRA - CREA - SP - nº		

## RELATÓRIO FOTOGRÁFICO

### W2 ENGENHARIA E CONSULTORIA LTDA

OBRA:	REFORMA E MANUTENÇÃO DO CÉU DAS ARTES
LOCAL:	RUA WASHINGTON PENSA, 969 - PQ DAS LARANJEIRAS
MEDICÃO Nº	8
PERÍODO	01/12/2024 a 31/12/2024

DESCRIÇÃO	SERVIÇOS PRELIMINARES	ITEM	2
CÓD. / REF.		SUBITEM	2.2
01-05-02 - SIURB	TAPUME CHAPA COMPENSADA RESINADA 10MM	M2	<b>QTDE CONTRATO</b> 165,00

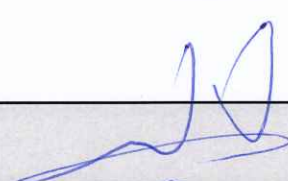

<b>Observação:</b> 	QTDE Anterior	0,00
	QDE Atual	
	QTD	0,00
CONTRATADA: W2 ENGENHARIA E CONSULTORIA LTDA RESP. TÉCNICO: AZOR DO PRADO FERREIRA - CREA - SP - nº		VERIFICAÇÃO/ LIBERAÇÃO DA

**RELATÓRIO FOTOGRÁFICO**  
**W2 ENGENHARIA E CONSULTORIA LTDA**

OBRA:	REFORMA E MANUTENÇÃO DO CÉU DAS ARTES
LOCAL:	RUA WASHINGTON PENSA, 969 - PQ DAS LARANJEIRAS
MEDIÇÃO Nº	8
PERÍODO	01/12/2024 a 31/12/2024

DESCRIÇÃO	INTERVENÇÃO C - REFORMA DO BLOCO 01	ITEM	5
		SUBITEM	5.28
CÓD. / REF.	VL.05 - DIVISÓRIA DE ACABAMENTO LAMINADO MELAMÍNICO, MIOLO COLMÉIA - PORTAVIDRO	M2	<b>QTDE CONTRATO</b>
04-03-55 - SIURB			6,72

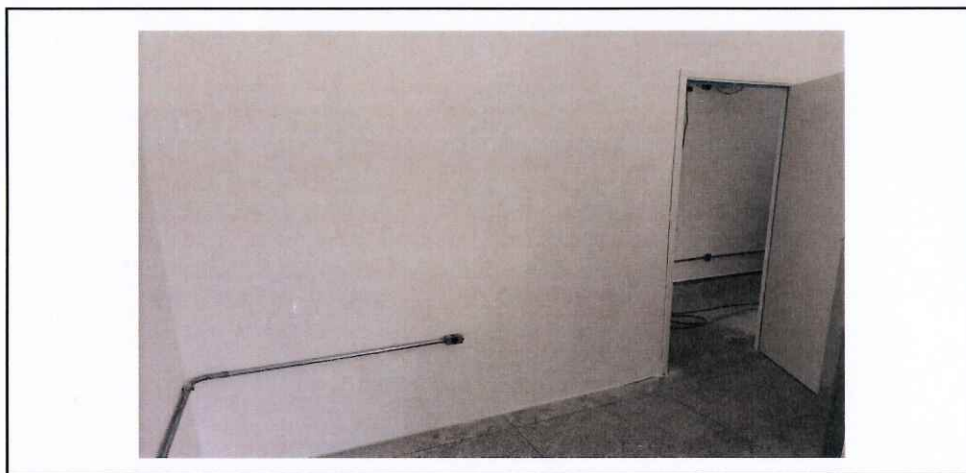
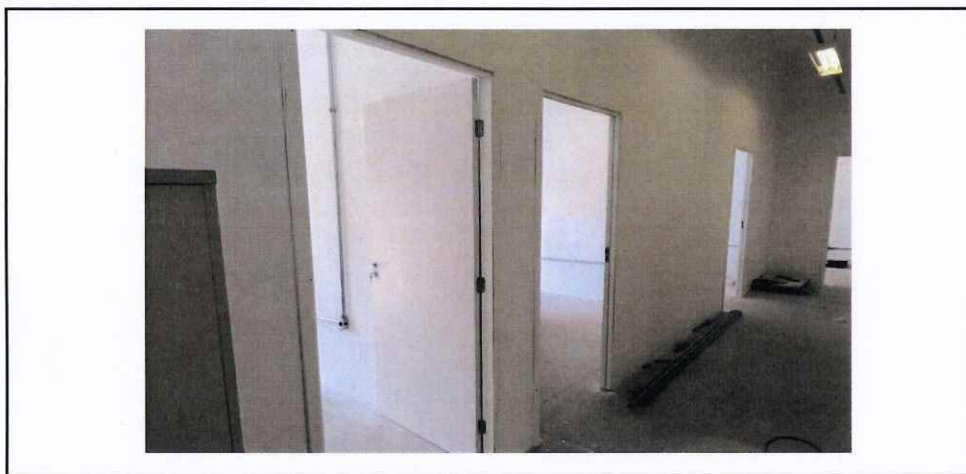

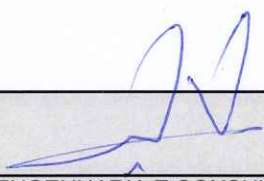

<b>Observação:</b> 	QTDE Anterior	0,00
	QDE Atual	
	QTD	0,00
CONTRATADA: W2 ENGENHARIA E CONSULTORIA LTDA	VERIFICAÇÃO/ LIBERAÇÃO DA	
RESP. TÉCNICO: AZOR DO PRADO FERREIRA - CREA - SP - nº		

**RELATÓRIO FOTOGRÁFICO**  
**W2 ENGENHARIA E CONSULTORIA LTDA**

OBRA:	REFORMA E MANUTENÇÃO DO CÉU DAS ARTES
LOCAL:	RUA WASHINGTON PENSA, 969 - PQ DAS LARANJEIRAS
MEDIÇÃO Nº	8
PERÍODO	01/12/2024 a 31/12/2024

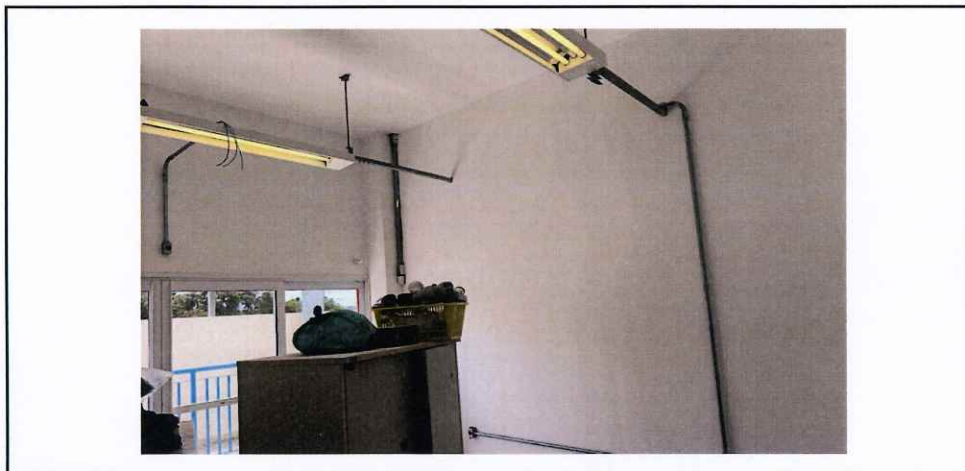
DESCRIÇÃO	INTERVENÇÃO C - REFORMA DO BLOCO 01	ITEM	5
CÓD. / REF.	ELETRODUTO GALVANIZADO CONFORME NBR13057 - 3/4" COM ACESSÓRIOS	SUBITEM	5.45
38.04.040 - CDHU		M	QTDE CONTRATO 250,00



Observação:		QTDE Anterior	0,00
		QDE Atual	
		QTD	0,00
CONTRATADA: W2 ENGENHARIA E CONSULTORIA LTDA		VERIFICAÇÃO/ LIBERAÇÃO DA	
RESP. TÉCNICO: AZOR DO PRADO FERREIRA - CREA - SP - nº			

**RELATÓRIO FOTOGRÁFICO**

**W2 ENGENHARIA E CONSULTORIA LTDA**

OBRA:	REFORMA E MANUTENÇÃO DO CÉU DAS ARTES
LOCAL:	RUA WASHINGTON PENSA, 969 - PQ DAS LARANJEIRAS
MEDIÇÃO Nº	8
PERÍODO	01/12/2024 a 31/12/2024

DESCRIÇÃO	INTERVENÇÃO C - REFORMA DO BLOCO 01	ITEM	5
CÓD. / REF.	CONDULETE METÁLICO DE 3/4'	SUBITEM	5.46
40.06.040 - CDHU		CJ	QTDE CONTRATO 33,00

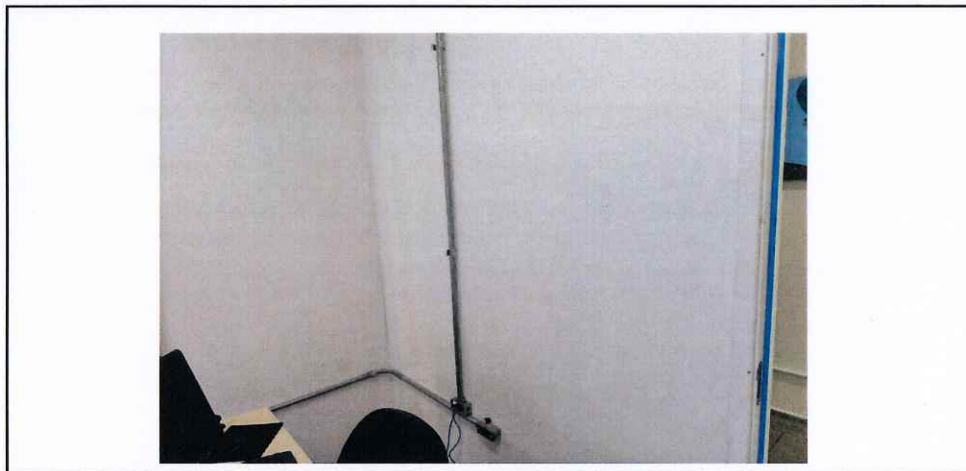

Observação:



QTDE Anterior	0,00
QDE Atual	
QTD	0,00

CONTRATADA: W2 ENGENHARIA E CONSULTORIA LTDA	VERIFICAÇÃO/ LIBERAÇÃO DA
RESP. TÉCNICO: AZOR DO PRADO FERREIRA - CREA - SP - nº	

## RELATÓRIO FOTOGRÁFICO

### W2 ENGENHARIA E CONSULTORIA LTDA

OBRA:	REFORMA E MANUTENÇÃO DO CÉU DAS ARTES
LOCAL:	RUA WASHINGTON PENSA, 969 - PQ DAS LARANJEIRAS
MEDICÃO N°	8
PERÍODO	01/12/2024 a 31/12/2024

DESCRIÇÃO	INTERVENÇÃO C - REFORMA DO BLOCO 01	ITEM	5
		SUBITEM	5.47
CÓD. / REF.	CABO DE COBRE DE 2,5 MM <sup>2</sup> , ISOLAMENTO 750 V - ISOLAÇÃO EM PVC 70°C	M	<b>QTDE CONTRATO</b>
39.02.016 - CDHU			6641,84

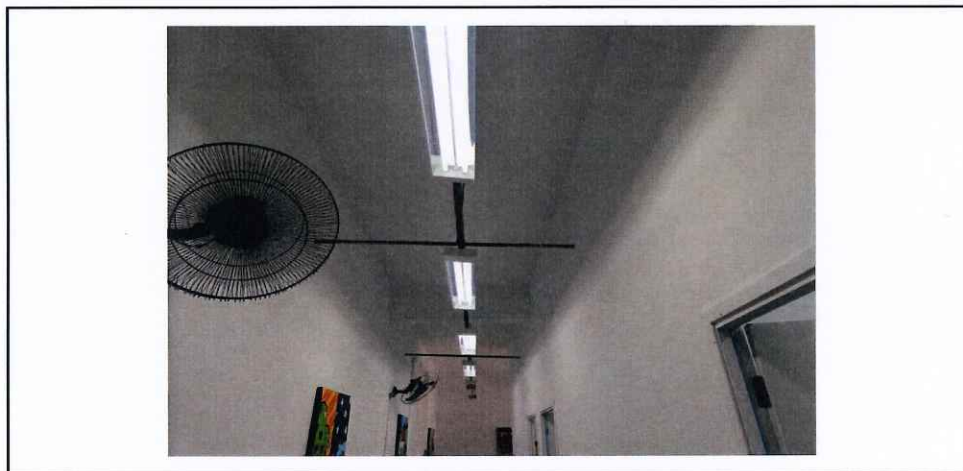

Observação:		QTDE Anterior	0,00
		QDE Atual	
		QTD	0,00
CONTRATADA: W2 ENGENHARIA E CONSULTORIA LTDA		VERIFICAÇÃO/ LIBERAÇÃO DA	
RESP. TÉCNICO: AZOR DO PRADO FERREIRA - CREA - SP - n°			

## RELATÓRIO FOTOGRÁFICO

### W2 ENGENHARIA E CONSULTORIA LTDA

OBRA:	REFORMA E MANUTENÇÃO DO CÉU DAS ARTES
LOCAL:	RUA WASHINGTON PENSA, 969 - PQ DAS LARANJEIRAS
MEDICÃO Nº	8
PERÍODO	01/12/2024 a 31/12/2024

DESCRIÇÃO	INTERVENÇÃO C - REFORMA DO BLOCO 01	ITEM	5
		SUBITEM	5.56
CÓD. / REF.	ESMALTE SINTÉTICO - ESQUADRIAS E PEÇAS DE MARCENARIA, COM EMASSAMENTO	M2	<b>QTDE CONTRATO</b>
15-02-11 - SIURB			51,03

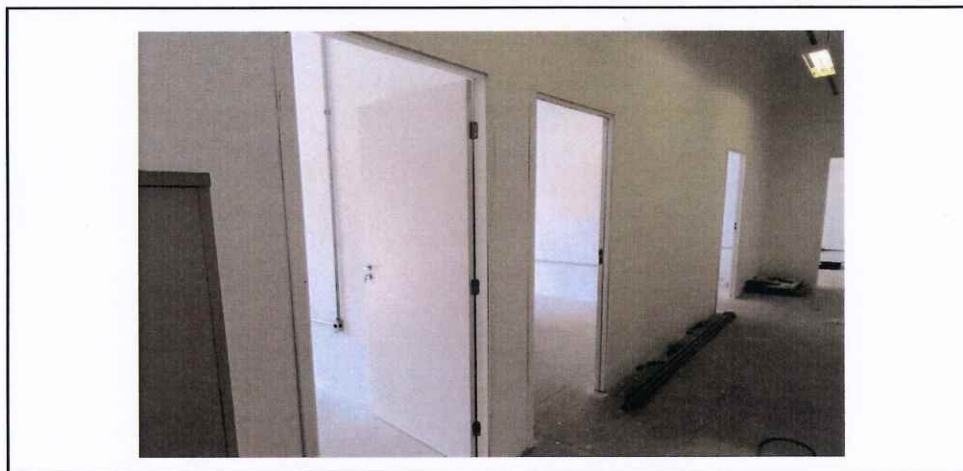
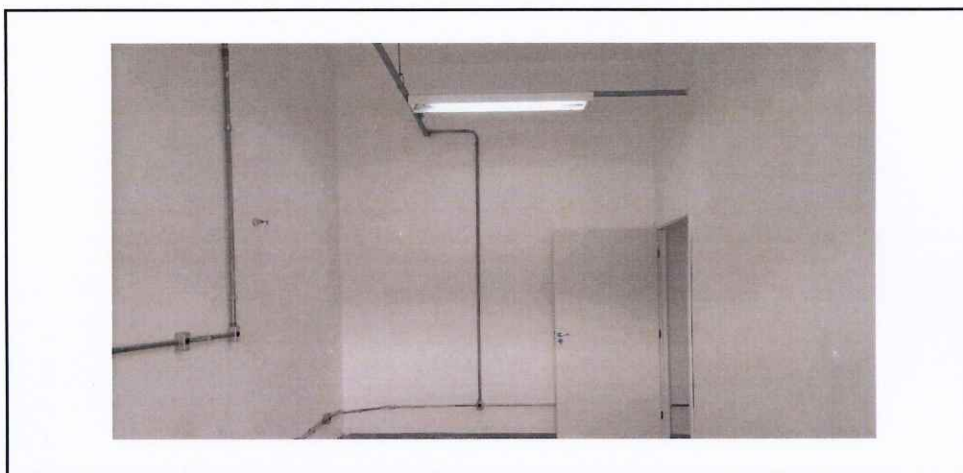

Observação:		QTDE Anterior	0,00
		QDE Atual	
		QTD	0,00
CONTRATADA: W2 ENGENHARIA E CONSULTORIA LTDA		VERIFICAÇÃO/ LIBERAÇÃO DA	
RESP. TÉCNICO: AZOR DO PRADO FERREIRA - CREA - SP - nº			

## RELATÓRIO FOTOGRÁFICO

### W2 ENGENHARIA E CONSULTORIA LTDA

OBRA:	REFORMA E MANUTENÇÃO DO CÉU DAS ARTES
LOCAL:	RUA WASHINGTON PENSA, 969 - PQ DAS LARANJEIRAS
MEDICÃO Nº	8
PERÍODO	01/12/2024 a 31/12/2024

DESCRIÇÃO	INTERVENÇÃO E - REFORMA DOS VESTIÁRIOS	ITEM	7
		SUBITEM	7.37
CÓD. / REF.		<b>QTDE CONTRATO</b>	
16.33.022 - CDHU	CALHA, RUFO, AFINS EM CHAPA GALVANIZADA Nº 24 - CORTE 0,33 M	M	30,00



<b>Observação:</b> 	QTDE Anterior	0,00
	QDE Atual	
	QTD Acumulada	0,00

CONTRATADA: W2 ENGENHARIA E CONSULTORIA LTDA RESP. TÉCNICO: AZOR DO PRADO FERREIRA - CREA - SP - nº	VERIFICAÇÃO/ LIBERAÇÃO DA	
--	------------------------------	--

## RELATÓRIO FOTOGRÁFICO

### W2 ENGENHARIA E CONSULTORIA LTDA

OBRA:	REFORMA E MANUTENÇÃO DO CÉU DAS ARTES
LOCAL:	RUA WASHINGTON PENSA, 969 - PQ DAS LARANJEIRAS
MEDICÃO Nº	8
PERÍODO	01/12/2024 a 31/12/2024

DESCRIÇÃO	INTERVENÇÃO E - REFORMA DOS VESTIÁRIOS	ITEM	7
		SUBITEM	7.68
CÓD. / REF.	APLICAÇÃO MANUAL DE PINTURA COM TINTA LÁTEX ACRÍLICA EM TETO, DUAS DEMÃOS.	M2	<b>QTDE CONTRATO</b>
88488 - SINAPI			50,00

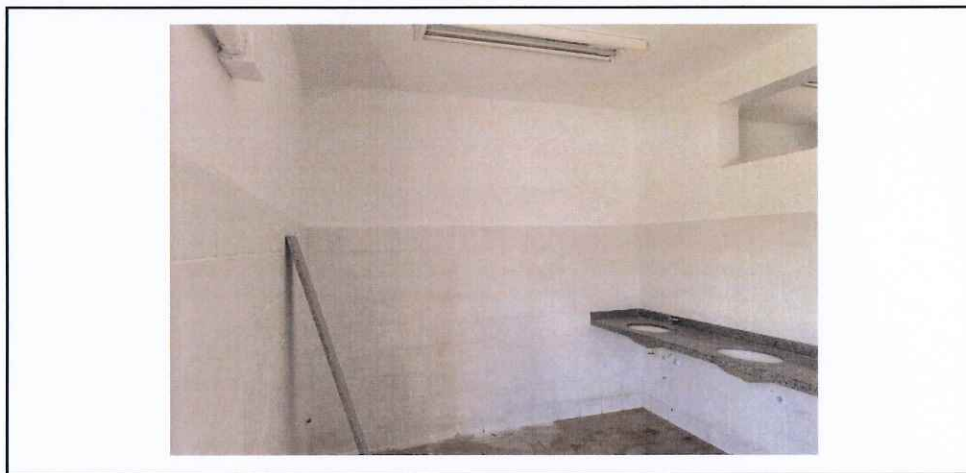

<b>Observação:</b> 	QTDE Anterior	0,00
	QDE Atual	
	QTD	0,00
CONTRATADA: W2 ENGENHARIA E CONSULTORIA LTDA RESP. TÉCNICO: AZOR DO PRADO FERREIRA - CREA - SP - nº		VERIFICAÇÃO/ LIBERAÇÃO DA

## RELATÓRIO FOTOGRÁFICO

### W2 ENGENHARIA E CONSULTORIA LTDA

OBRA:	REFORMA E MANUTENÇÃO DO CÉU DAS ARTES
LOCAL:	RUA WASHINGTON PENSA, 969 - PQ DAS LARANJEIRAS
MEDIÇÃO Nº	8
PERÍODO	01/12/2024 a 31/12/2024

DESCRIÇÃO	EXTRA - ELÉTRICA	ITEM	15
CÓD. / REF.	Luminária LED retangular para poste, fluxo luminoso de 6250 a 6674 lm, eficiência mínima 113 lm/W - potência 40 W/59 W - PREDIO PRINCIPAL	SUBITEM	15.1
41.11.721 - CDHU		UN	<b>QTDE CONTRATO</b> 34,00



<b>Observação:</b> 	QTDE Anterior	0,00
	QDE Atual	
	QTD	0,00
CONTRATADA: W2 ENGENHARIA E CONSULTORIA LTDA RESP. TÉCNICO: AZOR DO PRADO FERREIRA - CREA - SP - nº		VERIFICAÇÃO/ LIBERAÇÃO DA

## RELATÓRIO FOTOGRÁFICO

### W2 ENGENHARIA E CONSULTORIA LTDA

OBRA:	REFORMA E MANUTENÇÃO DO CÉU DAS ARTES
LOCAL:	RUA WASHINGTON PENSA, 969 - PQ DAS LARANJEIRAS
MEDICÃO Nº	8
PERÍODO	01/12/2024 a 31/12/2024

DESCRIÇÃO	EXTRA - ELÉTRICA	ITEM	15
		SUBITEM	15.3
CÓD. / REF.	Projektor LED modular, fluxo luminoso de 26294 lm, eficiência mínima de 125 l/W - 150 W/200 W - QUADRA	UN	<b>QTDE CONTRATO</b>
41.12.210 - CDHU			36,00





<b>Observação:</b> 	QTDE Anterior	0,00
	QDE Atual	
	QTD	0,00
CONTRATADA: W2 ENGENHARIA E CONSULTORIA LTDA RESP. TÉCNICO: AZOR DO PRADO FERREIRA - CREA - SP - nº		VERIFICAÇÃO/ LIBERAÇÃO DA

**RELATÓRIO FOTOGRÁFICO**  
**W2 ENGENHARIA E CONSULTORIA LTDA**

OBRA:	REFORMA E MANUTENÇÃO DO CÉU DAS ARTES
LOCAL:	RUA WASHINGTON PENSA, 969 - PQ DAS LARANJEIRAS
MEDICÃO N°	8
PERÍODO	01/12/2024 a 31/12/2024

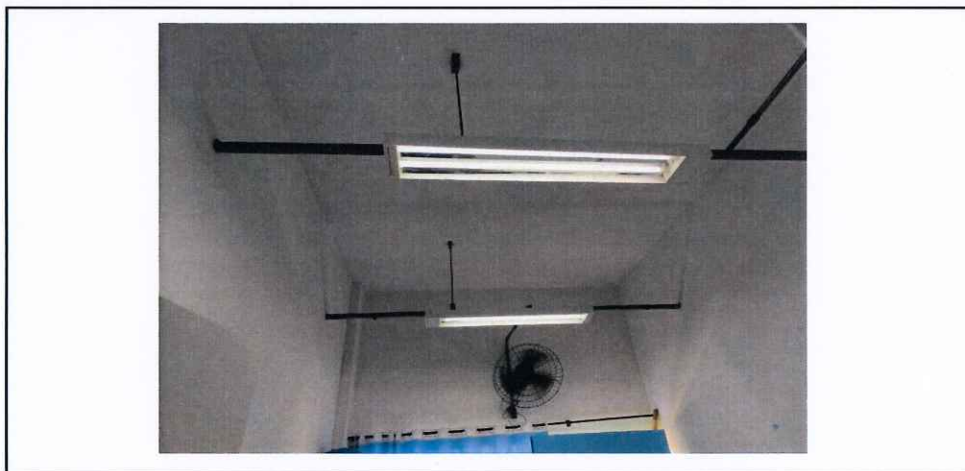
DESCRIÇÃO	EXTRA - ELÉTRICA	ITEM	15
		SUBITEM	15.6
CÓD. / REF.	Lâmpada LED tubular T8 com base G13, de 1850 até 2000 lm - 18 a 20 W - INTERNO	UN	<b>QTDE CONTRATO</b>
41.02.551 - CDHU			250,00



<b>Observação:</b> 	QTDE Anterior	0,00
	QDE Atual	
	QTD	0,00
CONTRATADA: W2 ENGENHARIA E CONSULTORIA LTDA	VERIFICAÇÃO/ LIBERAÇÃO DA	
RESP. TÉCNICO: AZOR DO PRADO FERREIRA - CREA - SP - nº		

## RELATÓRIO FOTOGRÁFICO

### W2 ENGENHARIA E CONSULTORIA LTDA

OBRA:	REFORMA E MANUTENÇÃO DO CÉU DAS ARTES
LOCAL:	RUA WASHINGTON PENSA, 969 - PQ DAS LARANJEIRAS
MEDICÃO Nº	8
PERÍODO	01/12/2024 a 31/12/2024

DESCRIÇÃO	EXTRA - ELÉTRICA	ITEM	15
CÓD. / REF.		SUBITEM	15.8
37.17.110 - CDHU	Dispositivo diferencial residual de 100 A x 30 mA - 4 polos - QUADRA	UN	<b>QTDE CONTRATO</b> 1,00

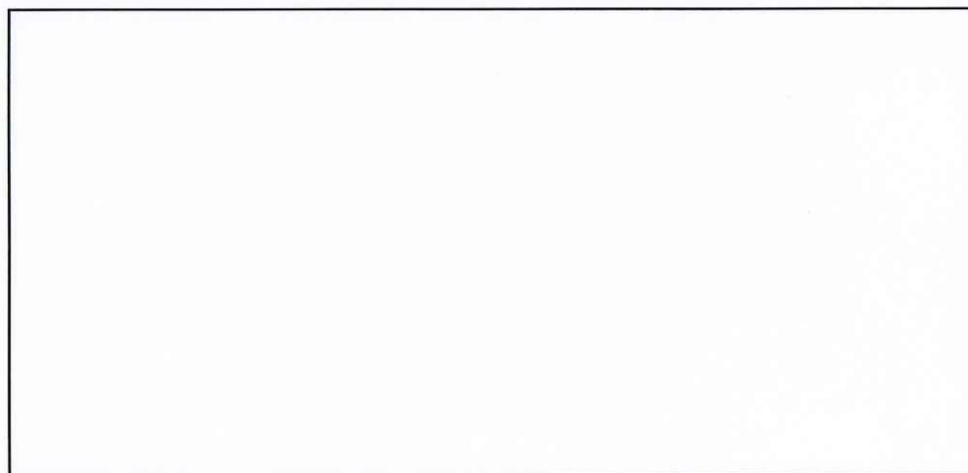

<b>Observação:</b> 	QTDE Anterior	0,00
	QDE Atual	
	QTD	0,00
CONTRATADA: W2 ENGENHARIA E CONSULTORIA LTDA RESP. TÉCNICO: AZOR DO PRADO FERREIRA - CREA - SP - nº		VERIFICAÇÃO/ LIBERAÇÃO DA

**RELATÓRIO FOTOGRÁFICO**  
**W2 ENGENHARIA E CONSULTORIA LTDA**

OBRA:	REFORMA E MANUTENÇÃO DO CÉU DAS ARTES
LOCAL:	RUA WASHINGTON PENSA, 969 - PQ DAS LARANJEIRAS
MEDICÃO Nº	8
PERÍODO	01/12/2024 a 31/12/2024

DESCRIÇÃO	EXTRA - ELÉTRICA	ITEM	15
CÓD. / REF.		SUBITEM	15.17
38.07.172 - CDHU	Canaleta em PVC de 20 x 12 mm, inclusive acessórios - INTERNO	M	QTDE CONTRATO 12,00

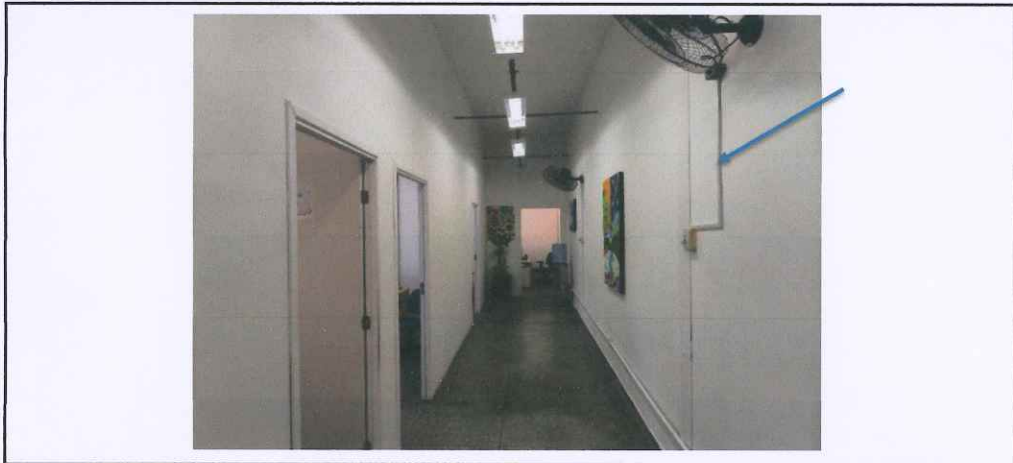

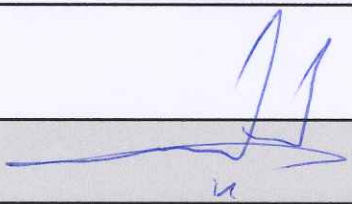
Observação:		QTDE Anterior	0,00
		QDE Atual	
		QTD Acumulada	0,00
CONTRATADA: W2 ENGENHARIA E CONSULTORIA LTDA		VERIFICAÇÃO/ LIBERAÇÃO DA	
RESP. TÉCNICO: AZOR DO PRADO FERREIRA - CREA - SP - nº			

## RELATÓRIO FOTOGRÁFICO

### W2 ENGENHARIA E CONSULTORIA LTDA

OBRA:	REFORMA E MANUTENÇÃO DO CÉU DAS ARTES
LOCAL:	RUA WASHINGTON PENSA, 969 - PQ DAS LARANJEIRAS
MEDICÃO Nº	8
PERÍODO	01/12/2024 a 31/12/2024

DESCRIÇÃO	EXTRA - ELÉTRICA	ITEM	15
CÓD. / REF.	Contator de potência 16 A - 2na+2nf - QUADRA	SUBITEM	15.18
40.10.060 - CDHU		UN	15,00
		<b>QTDE CONTRATO</b>	

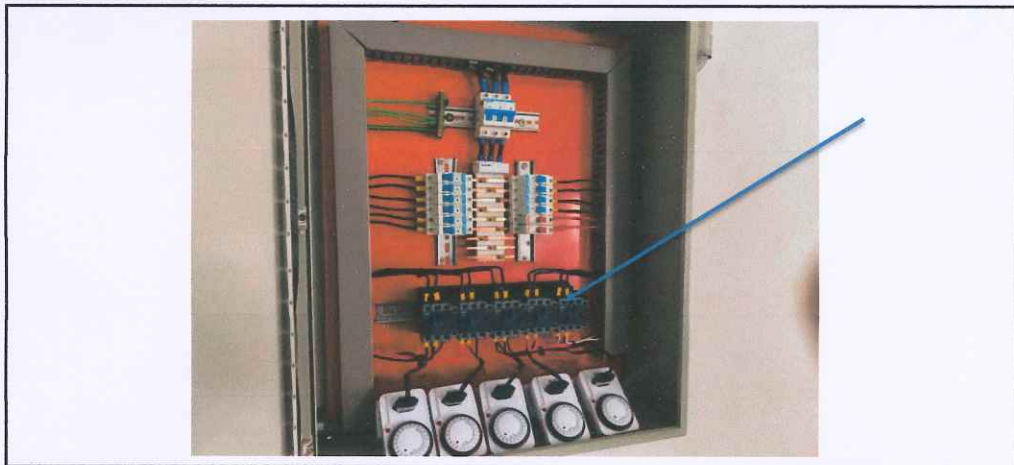
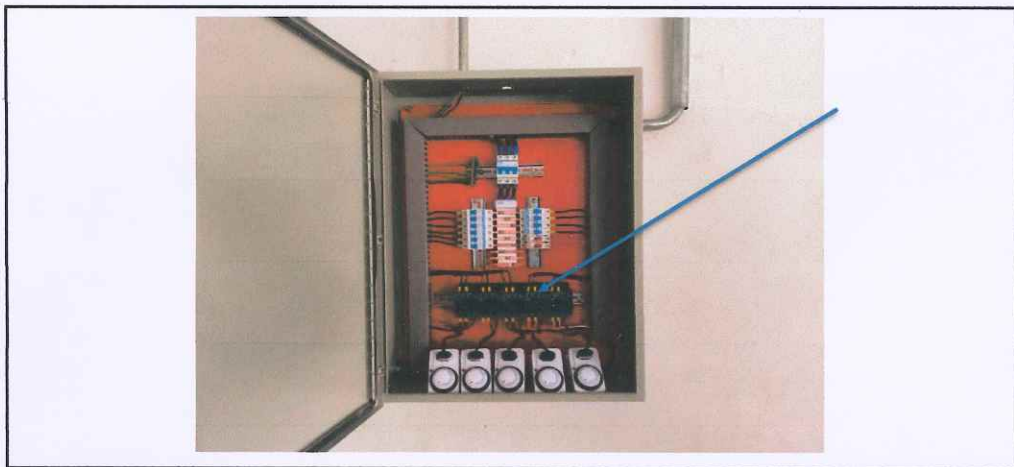

Observação:		QTDE Anterior	0,00
		QDE Atual	
		QTD Acumulada	0,00

CONTRATADA: W2 ENGENHARIA E CONSULTORIA LTDA	VERIFICAÇÃO/ LIBERAÇÃO DA	
RESP. TÉCNICO: AZOR DO PRADO FERREIRA - CREA - SP - nº		

## RELATÓRIO FOTOGRÁFICO

### W2 ENGENHARIA E CONSULTORIA LTDA

OBRA:	REFORMA E MANUTENÇÃO DO CÉU DAS ARTES
LOCAL:	RUA WASHINGTON PENSA, 969 - PQ DAS LARANJEIRAS
MEDIÇÃO Nº	8
PERÍODO	01/12/2024 a 31/12/2024

DESCRIÇÃO	EXTRA - ELÉTRICA	ITEM	15
		SUBITEM	15.26
CÓD. / REF.	Eletrocalha perfurada galvanizada a fogo, 150 x 50 mm, com acessórios - INTERNO	M	<b>QTDE CONTRATO</b>
38.21.930 - CDHU			90,00

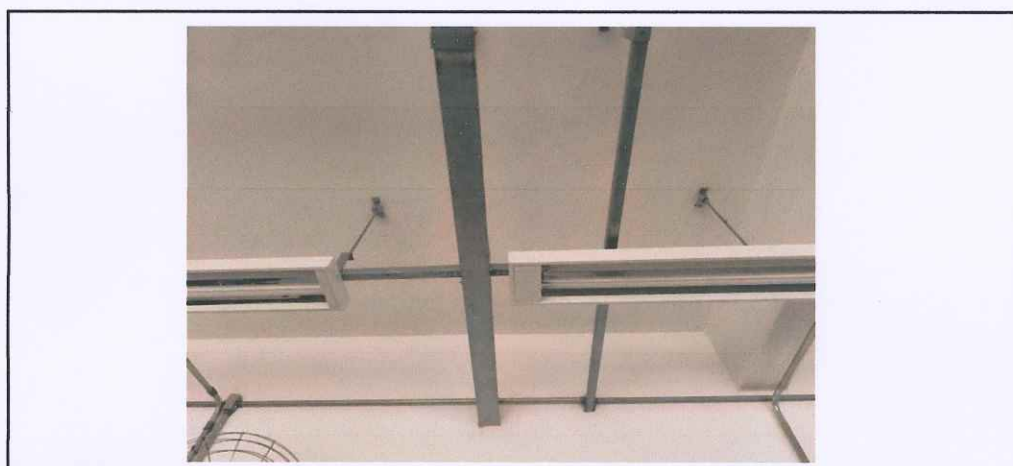

<b>Observação:</b> 	QTDE Anterior	0,00
	QDE Atual	
	QTD Acumulada	0,00
CONTRATADA: W2 ENGENHARIA E CONSULTORIA LTDA RESP. TÉCNICO: AZOR DO PRADO FERREIRA - CREA - SP - nº	<b>VERIFICAÇÃO/ LIBERAÇÃO DA</b>	