

## RELATÓRIO FOTOGRÁFICO

### W2 ENGENHARIA E CONSULTORIA LTDA

OBRA:	REFORMA E MANUTENÇÃO DO CÉU DAS ARTES
LOCAL:	RUA WASHINGTON PENSA, 969 - PQ DAS LARANJEIRAS
MEDIÇÃO Nº	9
PERÍODO	01/01/2025 a 31/01/2025

DESCRIÇÃO	SERVIÇOS PRELIMINARES	ITEM	2
CÓD. / REF.		SUBITEM	2.1
17-30-02 - SIURB	PLACA DE OBRA EM CHAPA DE AÇO GALVANIZADO	M2	<b>QTDE CONTRATO</b> 8,00



Observação: 	QTDE Anterior	0,00
	QDE Atual	
	QTD	0,00
CONTRATADA: W2 ENGENHARIA E CONSULTORIA LTDA	<b>VERIFICAÇÃO/ LIBERAÇÃO DA</b>	
RESP. TÉCNICO: AZOR DO PRADO FERREIRA - CREA - SP - nº		

## RELATÓRIO FOTOGRÁFICO

### W2 ENGENHARIA E CONSULTORIA LTDA

OBRA:	REFORMA E MANUTENÇÃO DO CÉU DAS ARTES
LOCAL:	RUA WASHINGTON PENSA, 969 - PQ DAS LARANJEIRAS
MEDIÇÃO Nº	9
PERÍODO	01/01/2025 a 31/01/2025

DESCRIÇÃO	INTERVENÇÃO A - EXECUÇÃO DE RAMPAS TEATRO	ITEM	3
CÓD. / REF.	CO-38 CORRIMÃO SIMPLES COM MONTANTE VERTICAL AÇO GALVANIZADO COM PINTURA ESMALTE	SUBITEM	3.26
06.03.104 - FDE		M	<b>QTDE CONTRATO</b> 8,30

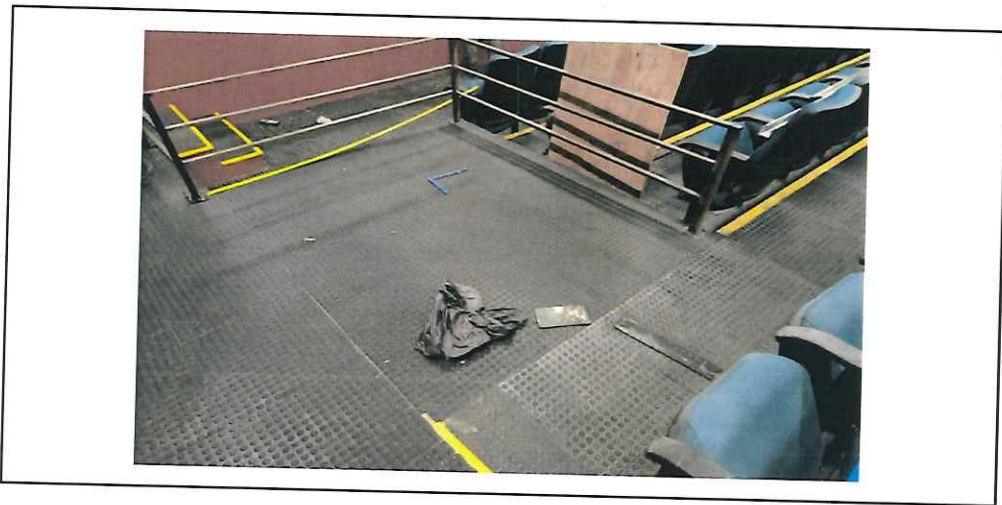

Observação:

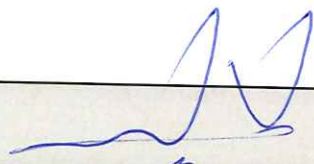

QTDE Anterior	0,00
QDE Atual	
QTD	0,00

CONTRATADA: W2 ENGENHARIA E CONSULTORIA LTDA	VERIFICAÇÃO/ LIBERAÇÃO DA
RESP. TÉCNICO: AZOR DO PRADO FERREIRA - CREA - SP - nº	

## RELATÓRIO FOTOGRÁFICO

### W2 ENGENHARIA E CONSULTORIA LTDA

OBRA:	REFORMA E MANUTENÇÃO DO CÉU DAS ARTES
LOCAL:	RUA WASHINGTON PENSA, 969 - PQ DAS LARANJEIRAS
MEDIÇÃO Nº	9
PERÍODO	01/01/2025 a 31/01/2025

DESCRIÇÃO	INTERVENÇÃO G - REFORMA DE GINÁSIO POLIESPORTIVO	ITEM	9
CÓD. / REF.	TELHAMENTO EM CHAPA DE AÇO PRÉ-PINTADA COM EPÓXI E POLIÉSTER, PERFIL TRAPEZOIDAL, COM ESPESSURA DE 0,50 MM E ALTURA DE 40 MM	SUBITEM	9.7
16.12.060 - CDHU		M2	<b>QTDE CONTRATO</b> 90,44



<b>Observação:</b> 	QTDE Anterior	0,00
	QDE Atual	
	QTD	0,00
CONTRATADA: W2 ENGENHARIA E CONSULTORIA LTDA	VERIFICAÇÃO/ LIBERAÇÃO DA	
RESP. TÉCNICO: AZOR DO PRADO FERREIRA - CREA - SP - nº		

## RELATÓRIO FOTOGRÁFICO

### W2 ENGENHARIA E CONSULTORIA LTDA

OBRA:	REFORMA E MANUTENÇÃO DO CÉU DAS ARTES
LOCAL:	RUA WASHINGTON PENSA, 969 - PQ DAS LARANJEIRAS
MEDIÇÃO Nº	9
PERÍODO	01/01/2025 a 31/01/2025

DESCRIÇÃO	REFORMA GERAL	ITEM	11
CÓD. / REF.	PISO EM LADRILHO HIDRÁULICO PODOTÁTIL VÁRIAS CORES (25X25CM), ASSENTADO COM ARGAMASSA MISTA	SUBITEM	11.57
30.04.030 - CDHU		M2	<b>QTDE CONTRATO</b> 35,35



<b>Observação:</b> 	QTDE Anterior	0,00
	QDE Atual	
	QTD	0,00
CONTRATADA: W2 ENGENHARIA E CONSULTORIA LTDA	VERIFICAÇÃO/ LIBERAÇÃO DA	
RESP. TÉCNICO: AZOR DO PRADO FERREIRA - CREA - SP - nº		